

# RAW-Gebruikersdag

Subsessie Beeldkwaliteit



# Even voorstellen



Lars Birkholz, kenniswerker CROW

---

Naam : Lars Birkholz

In dienst bij CROW : 1 augustus 2019

Team : RAW

Werkzaamheden :

Docent RAW cursussen,  
toepassingsbevordering RAW

Bereikbaarheid:

Lars.birkholz@crow.nl

06-51 22 66 34

# Besteksmeldingen



Waar moet een besteksmelding aan voldoen?

# Besteksmeldingen

---

- Standaard 01.24.01 Begrippen

Wanneer er melding van de besteksmelding;

f. *besteksmelding*: een als zodanig benoemde melding van de directie aan de aannemer over het niet voldoen aan een uit het bestek voortvloeiende verplichting;

- In de Standaard dus geen aanvullende eisen aan een besteksmelding
- In het kader van transparantie en samenwerken, netjes om aan te geven waar en eventueel een foto

# Parkeerplaats grasbetonstenen



- Is er een beeldmeetlat voor groene parkeerplaatsen?
- Hoe om gaan met geparkeerde auto's?
- Uitvoeren op beeld of frequentie?

# Parkeerplaats grasbetonstenen

---

- Nee, geen beeldmeetlat.  
Wat is een acceptabele lengte voor het gras (gazon-, grasveld- of ruwgras-grashoogte)
- Obstakel: een vast object, een auto is geen obstakel.  
Afspraken over maken
- Beeld en frequentie kan beide.  
Afhankelijk van het weer, groeiplaats, druk bereden

# Meetlocaties / opnemering

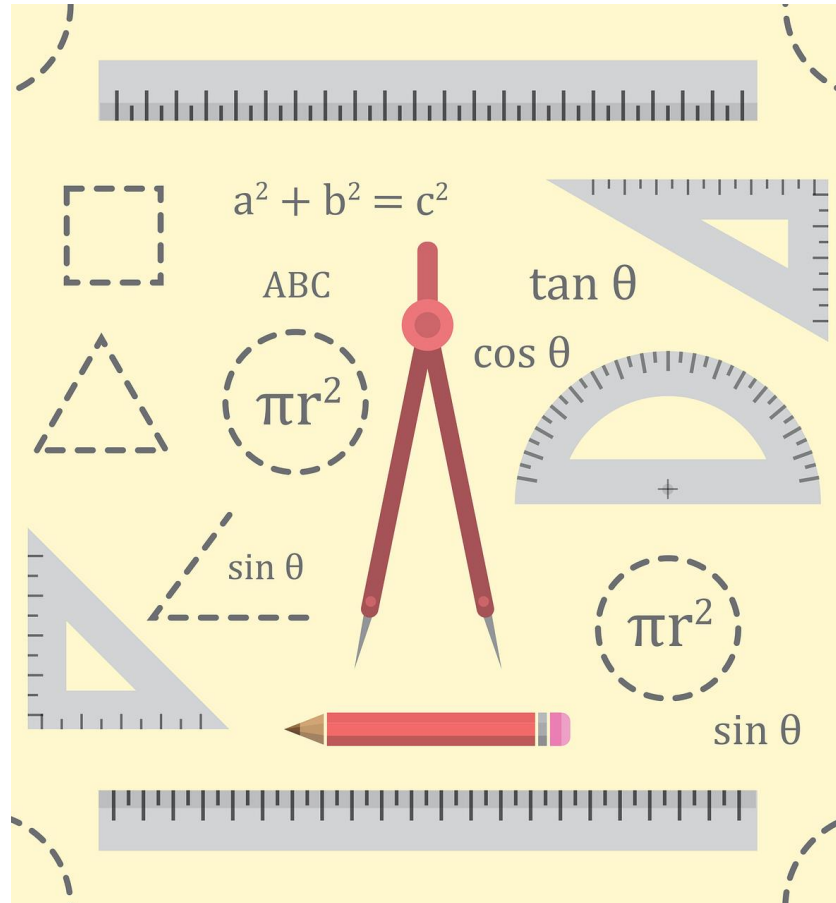

Hoe wordt geschouwd?

Aantal opties die worden gebruikt:

- Elke maand zelfde locatie
- Maximaal 50, ongeacht grootte van beheergebied
- Meetlocatie afstemmen op aanwezige objecten (niet aanwezig/niet schouwen, niet a-select)

# Meetlocaties /opneming (01.24.04 en 01.24.08)

Per (betalings-)termijn één meetronde

13 meetrondes per jaar (4-wekelijks)

Beheergebied opgedeeld in meetlocaties (bestek)

01.24.04

Per meetronde:

- Bepaal a-select de te meten meetlocaties

01.24.08

Lid 03

Beoordeel

- Ten minste 10% van de meetlocaties
- Ten minste 25, ten hoogste 100 meetlocaties

Lid 02



# 0-beurt



- Geen 0-beurt in contract
- Artikel 01.24.05 niet van toepassing, aannemer accepteert het areaal zoals het erbij ligt

# Aanvang werk/ 0-beurt (01.24.05)

---

- Per bestekspost dient ten minste 90% te voldoen aan het voorgeschreven kwaliteitsniveau

**Lid 04**

- Wat vóór aanvang niet voldoet aan het voorgeschreven kwaliteitsniveau, op niveau brengen (meer werk, indien niet in het bestek voorzien)

**Lid 05, 09**

- Beoordeling meldingen lid 06 en lid 07 door directie uiterlijk binnen 5 werkdagen

**Lid 08**

# Vragen



Waar lopen jullie tegenaan?

# Onze kracht ligt in het verbinden

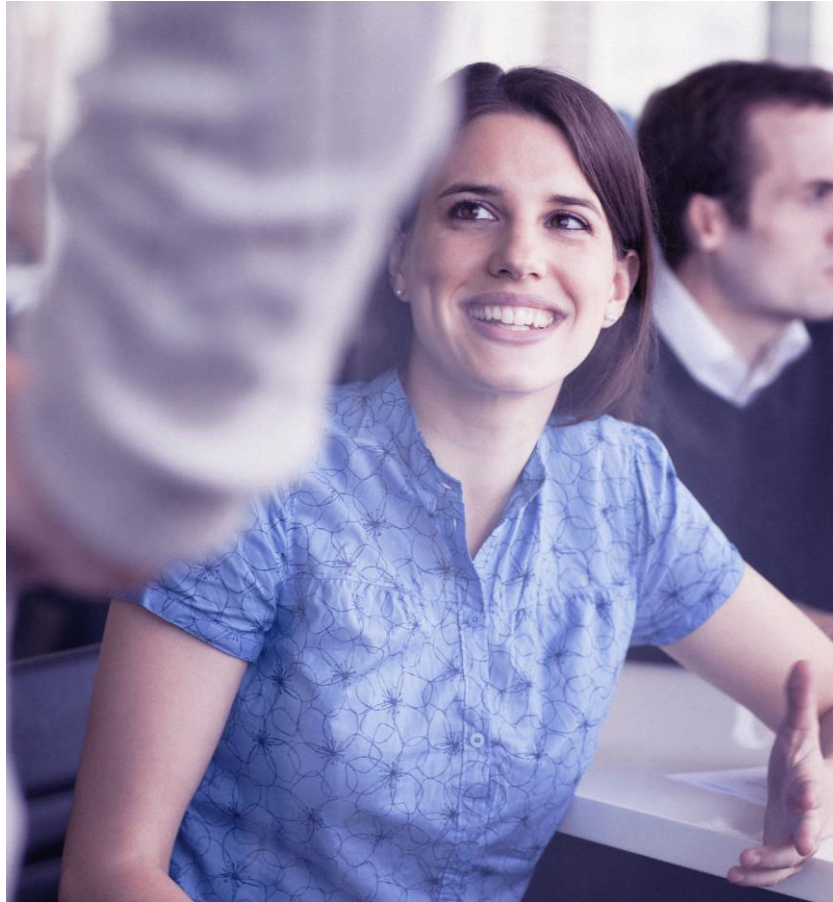

Dankzij ons uitgebreide **netwerk** verzamelen, beheren en delen we collectieve **kennis** en bevorderen de **toepassing** ervan.

We zijn **gepassioneerd** en **trots** over de impact die we leveren op de fysieke leefomgeving van Nederland.

# Bedankt voor je aandacht



[info@crow.nl](mailto:info@crow.nl)

Tel. 0318 69 53 00

Volg ons op [LinkedIn](#)

Aanmelden voor onze [nieuwsbrief](#)